



# MADIVE COMPANY BRIEF 2024

Your Digital Business Partner

[www.madive.co.kr](http://www.madive.co.kr)

[inquiry@madive.co.kr](mailto:inquiry@madive.co.kr)

T. 02-332-7822 F.02-332-7422

3F, 100-15, Yanghwa-ro, Mapo-gu, Seoul

© 2024 Madive. all rights reserved.



# welcome.

# wel co me.

www.madive.co.kr

## 매디브는 디지털 디벨롭먼트 전문 에이전시입니다.

MADIVE의 존재 이유는 간단합니다. 디지털 시장에는 다양한 플랫폼 환경을 구현할 전문가들이 필요하고 매디브는 우리의 작업과 퀄리티에 대한 열정을 가지고 있기 때문입니다.

매디브는 2015년 웹퍼블리싱 전문 업체로 시작하여 현재 UI/UX, 퍼블리싱, 개발, 마케팅에 이르는 전문 디지털 에이전시가 되었습니다. 우리는 우리 자신을 고객의 디지털 비즈니스 파트너로 생각합니다. 경험으로 다져진 40여명의 매디브 전문가들은 매년 새로운 도전을 성공적으로 수행해 내며 고객의 든든한 파트너로 자리매김하고 있습니다.



COMPANY NAME	(주)매디브 . MADIVE
INCORPORATION	2018년 3월 2일 법인 설립
CEO	천혜성/손상만
CAPITAL	3억원
REVENUE	2022년 32억원 2021년 32억원 2020년 31억원
EMPLOYEES	28명
BUSINESS	Digital Analysis Consulting Mobile App / Web / UX Design Web Building & Maintenance Viral Marketing / SNS Marketing Contents Marketing
ADDRESS	서울시 마포구 양화로 100-15 3층
PHONE/FAX	02-332-7822 / 02-332-7422
WEBSITE	<a href="http://www.madive.co.kr">www.madive.co.kr</a>

매디브는  
디지털 디벨롭먼트 전문 에이전시입니다.

## MADIVE

deep-DIVE into MAssIVE digital world.

Madive는 'massive'와 'dive'를 결합하여 '거대한 디지털 세계에 깊이 파고들다'라는 뜻으로, 매디브가 가진 전문적인 지식과 경험을 바탕으로 고객의 요구를 정확하게 파악하고 최상의 서비스를 제공하겠다는 의미를 담고 있습니다.

Madive는 언제나 고객의 비즈니스 요구에 deep-dive하여 최적의 방법을 찾아내겠습니다.

## Web Agency with a long-term Partnership

2015년, 업계에서 알아주는 웹퍼블리싱 전문가들이 모여 매디브가 시작되었습니다. 반응형과 접근성, 프론트엔드 프레임워크 이슈가 있는 프로젝트를 꾸준히 진행하였고 기획, 디자인, 개발, 마케팅 전문 인력이 보태어지면서 2018년 종합 웹에이전시로서의 매디브 법인을 설립하였습니다. 현재까지 저희는 52개의 대형 프로젝트를 성공적으로 수행하며 고객사로부터 신뢰받는 특권을 누리고 있습니다.

### A Timeline of Our History

- 2015**
- MADIVE 설립
  - SK 주식회사 반응형 사이트 구축
  - SK C&C 반응형 사이트 구축

- 2016**
- IKEA KOREA 홈퍼니싱 아이디어 구축
  - 한국정보화진흥원 Open Pass 구축
  - IKEA KOREA Method, LWC 구축
  - 루이스클럽 오픈몰 구축
  - 한화실손의료보험 사이트 고도화

- 2017**
- IKEA KOREA 상담예약 시스템 구축
  - 삼성전자 셰프컬렉션 체험존 구축
  - 빗썸 사이트 운영
  - IKEA KOREA Brandrama 구축
  - 롯데타워 반응형 웹사이트 구축

- 2018** **(주) MADIVE 법인 설립**
- IKEA JAPAN 협력업체 등록 / IKEA JAPAN MOU 체결
  - IKEA JAPAN Head Agency 등록 / IKEA JAPAN 운영
  - 에듀윌 신규 모듈 운영
  - CJ E&M English gem, CATCH ON PC, 모바일 구축
  - IKEA JAPAN Personalization Integration 구축

- 2019**
- 자본금 60백만원 유상증자
  - 본사이전 (서울 마포구 양화로 100-15, 3F)
  - IKEA JAPAN 다국어 UI/UX 리뉴얼
  - 한국정보화진흥원 OpenPaas 시스템 화면 구축
  - 신세계 Good MD 솔루션 구축
  - 삼성 매디슨 GSIS 구축지원 웹빌더 구축
  - 에듀윌 상품 및 프로모션 운영

- 2020**
- Square Enix Europe, USA 파트너사 등록
  - GSITM 파트너사 등록
  - IKEA JAPAN Digital Showroom 구축
  - 현대카드 운영
  - IKEA JAPAN AS-IS 구축
  - 인버스 모바일 ERP 구축
  - SK 매직 브랜드샵 구축
  - 포스코 ICT 반응형 리뉴얼
  - 롯데정보통신 건강 하이브리드 구축
  - IKEA JAPAN Injection CMS 통합 관리 시스템 구축

- 2021**
- GS 보너스카드
  - GS 키스
  - 현대카드 운영
  - 인버스 ERP
  - 서울시 접근성
  - 부산시 공공모바일 마켓 앱
  - GS 에너지원 Mobile
  - Square Enix 커머스 컨설팅
  - 인천공항 에어스타 키오스크
  - 한국 야쿠르트 프레딧
  - 닥터마틴 코리아 운영
  - IKEA JAPAN 운영

- 2022**
- 자본금 300백만원 유상증자
  - R&D 연구소 설립
  - LG CNS 파트너사 등록
  - Bigcommerce 공식 아시아 파트너사
  - Otter Korea 파트너사 등록
  - Otter Korea, EatBrand 구축
  - SMWS Japan 파트너사 등록
  - SMWS Japan Re-platform

- 2023**
- 반다이 남코 코리아 파트너사 등록
  - 오스템 임플란트 파트너사 등록
  - SK 스토어 파트너사 등록
  - BNK 파트너사 등록
  - 클로넷 컨소시엄
  - 아모레 퍼시픽 브랜딩 사이트 구축
  - LG Cham 키오스크 구축
  - 현대자동차 통합제조 IT 플랫폼
  - LG SecuXper AI(ABBA) 구축 및 운영 **진행**
  - LGU+ 마케팅솔루션 구축
  - NSmall v5 구축 **진행**
  - SKT 우주 운영
  - 롯데손해보험 구축 및 운영
  - 삼성카드 보험몰 운영
  - 현대카드 웹사이트 운영
  - 다이소 차세대 커머스 플랫폼 구축
  - KB증권 신규 웹트레이딩 서비스 구축

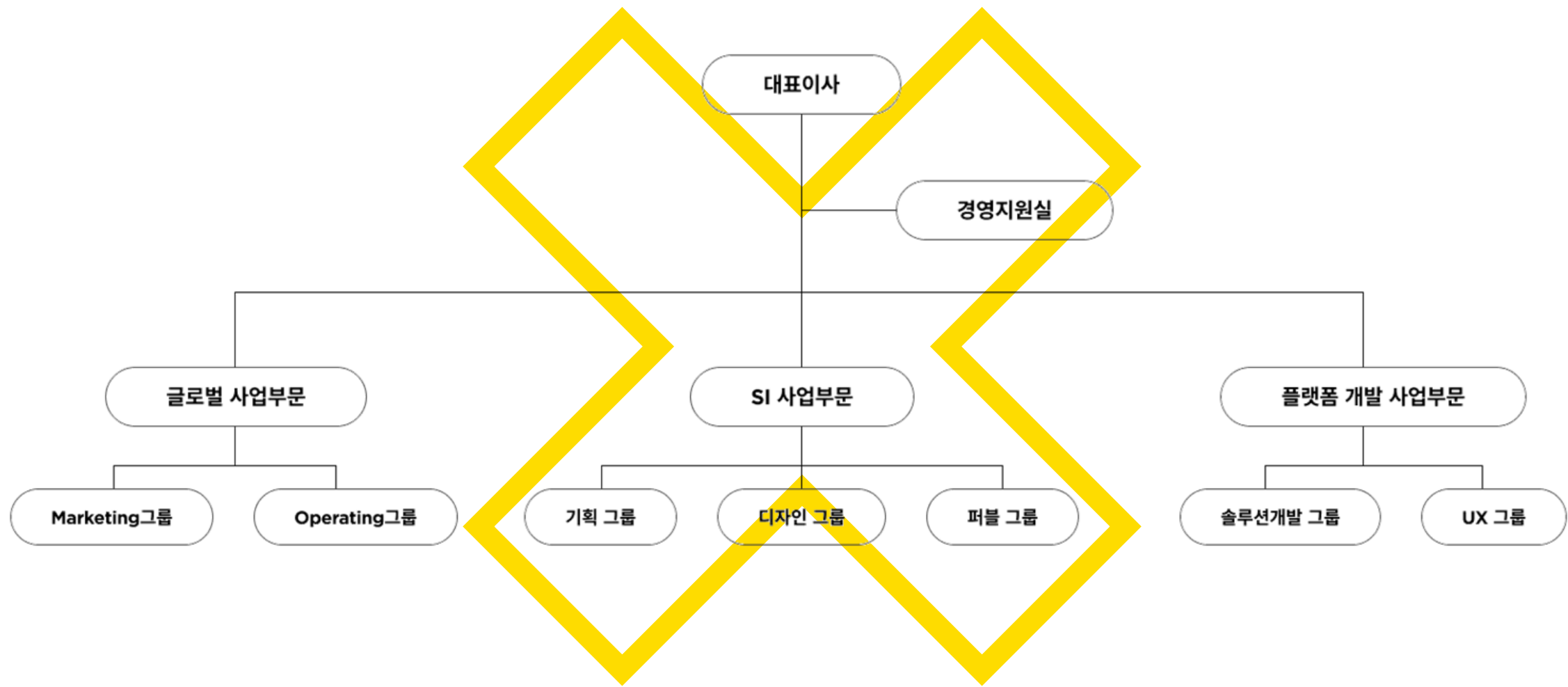

# portfolio.

## T 우주

SKT 우주 구독서비스  
홈페이지 운영

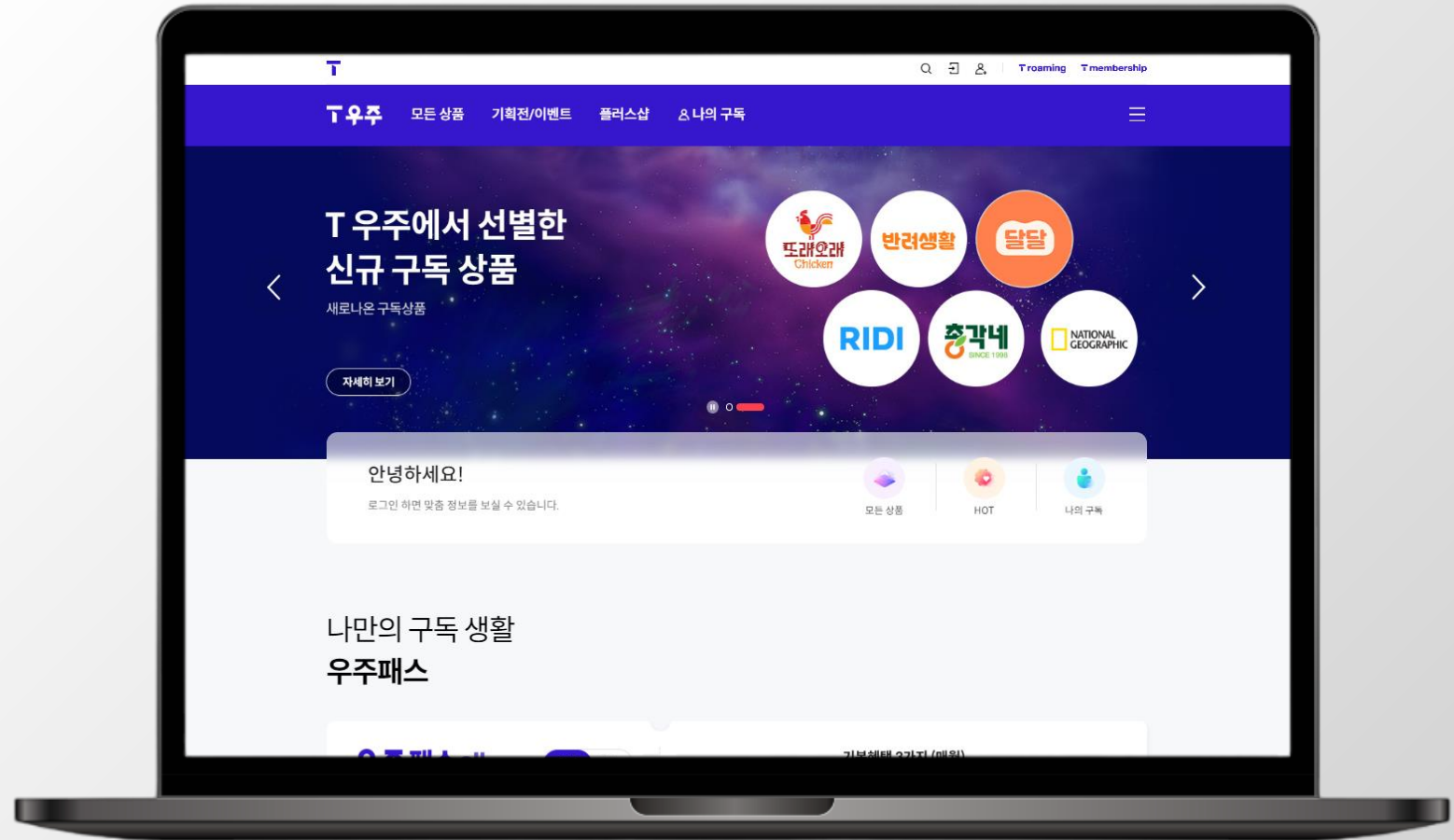

CLIENT 에스케이텔레콤

PLATFORMS Website

# portfolio.

## let:

### 롯데손해보험 웹사이트 대표 홈페이지 운영

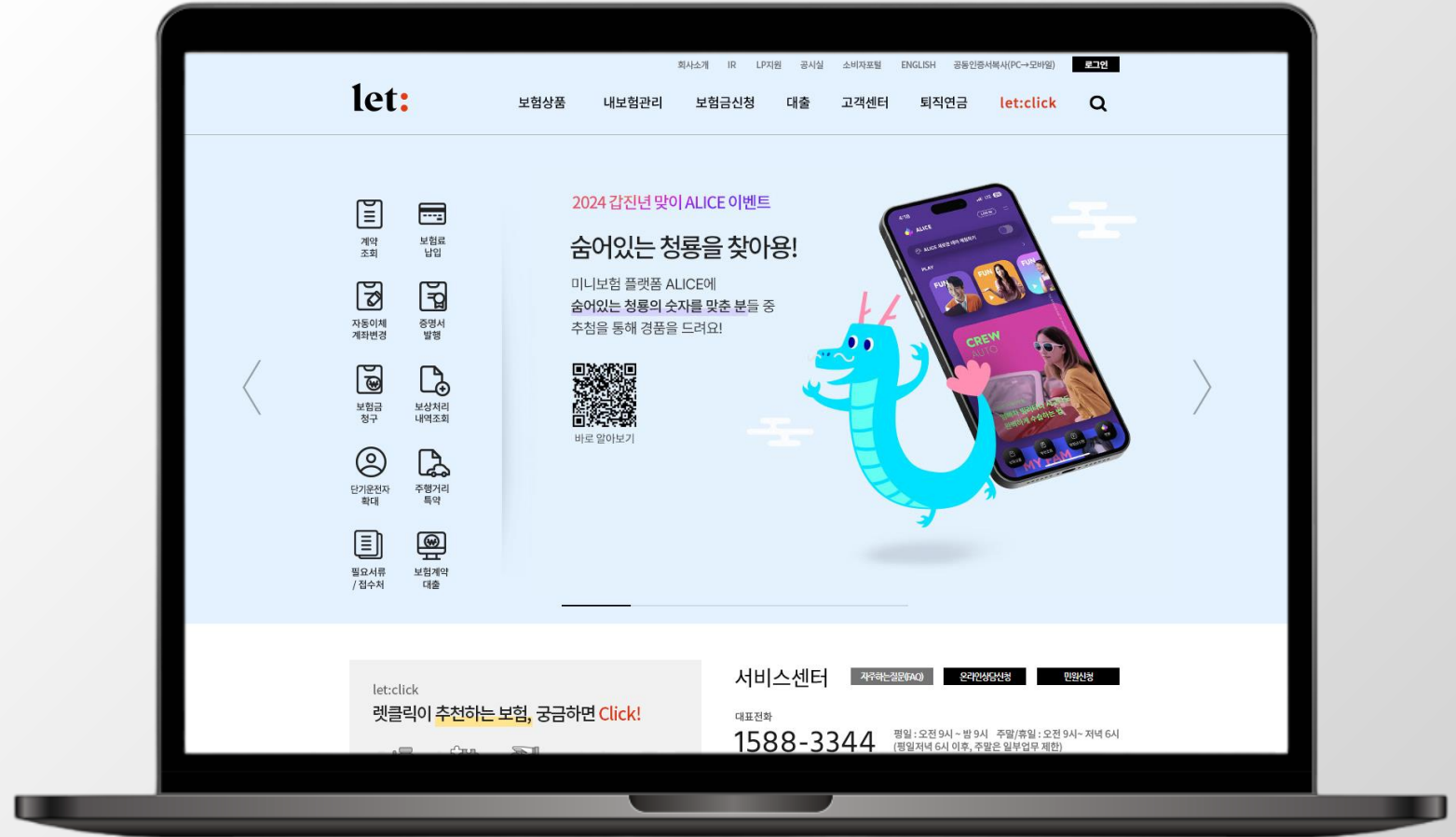

CLIENT 롯데손해보험

PLATFORMS Website

# portfolio.

## Samsung Card

삼성카드 보험몰  
웹사이트 운영

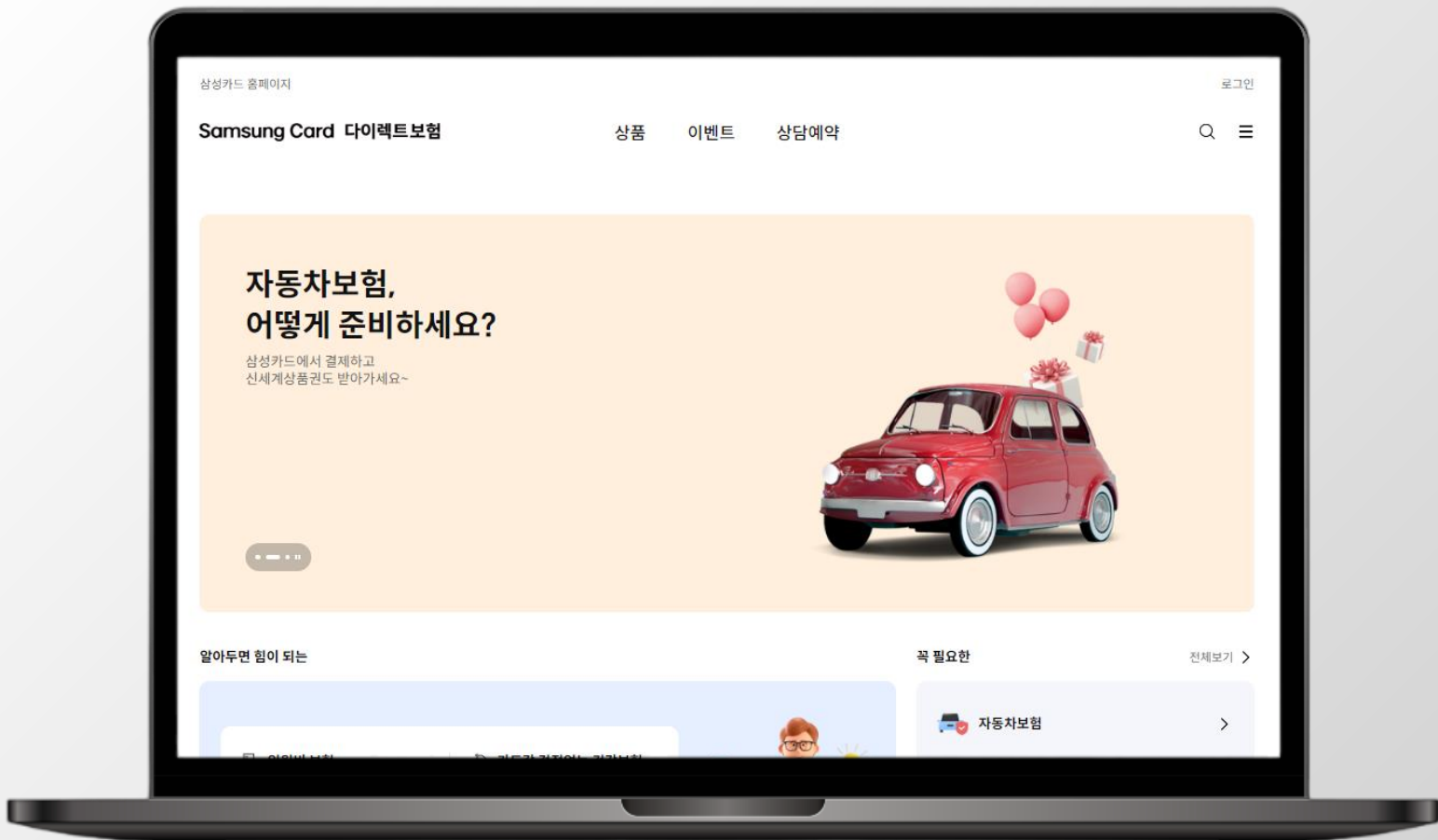

CLIENT 삼성카드

PLATFORMS Website



# portfolio.

## Hyundai Card

### 현대카드 웹사이트 운영

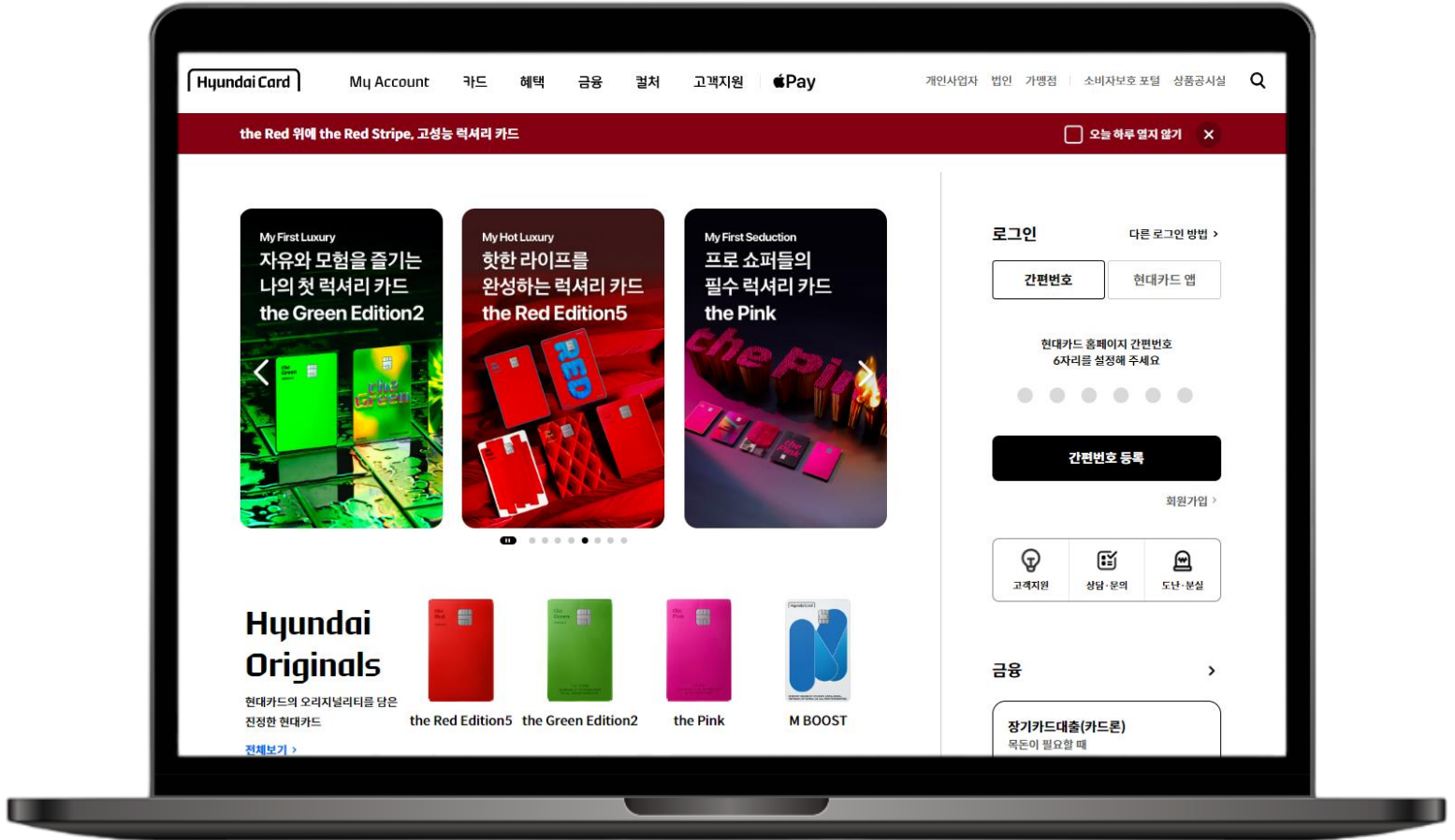

CLIENT 현대카드

PLATFORMS Website

# portfolio.



## 다이소몰 차세대 커머스 플랫폼 구축

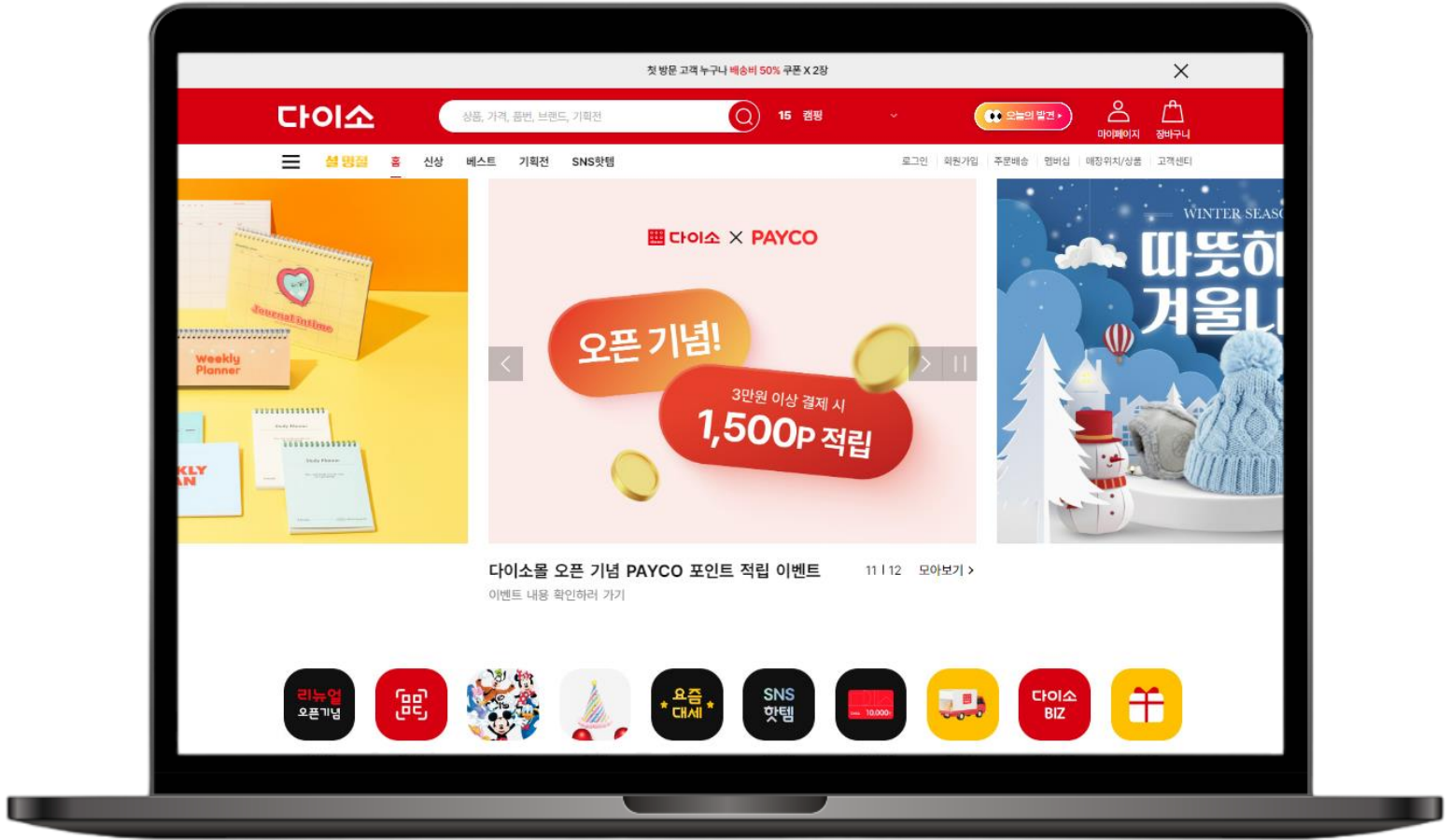

CLIENT 아성다이소

PLATFORMS Website

# portfolio.

Hyundai Card

## KB 증권 웹트레이딩 신규 서비스 구축

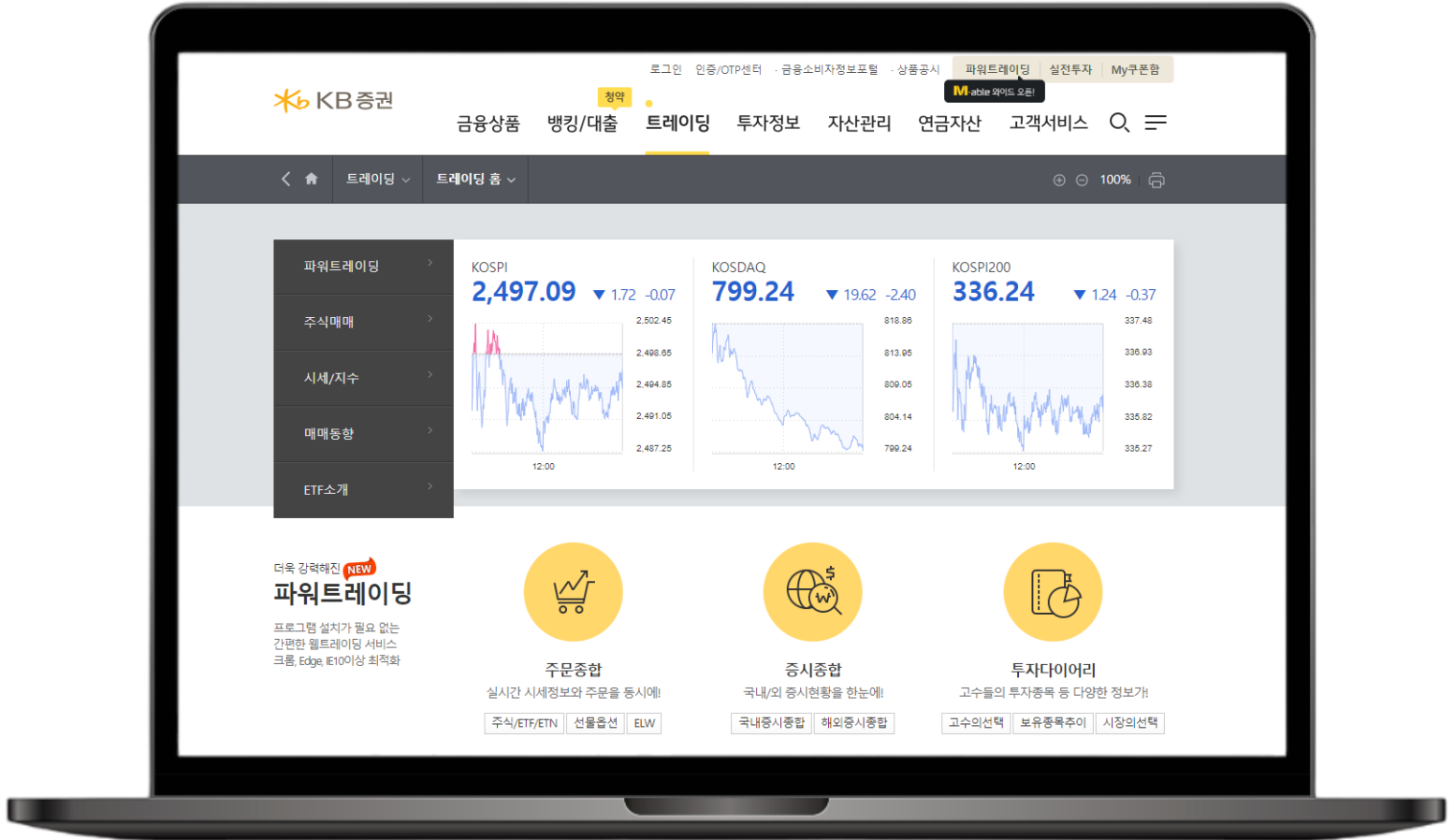

CLIENT KB증권  
PLATFORMS Website

# portfolio.



## IKEA KOREA UI&UX Renewal

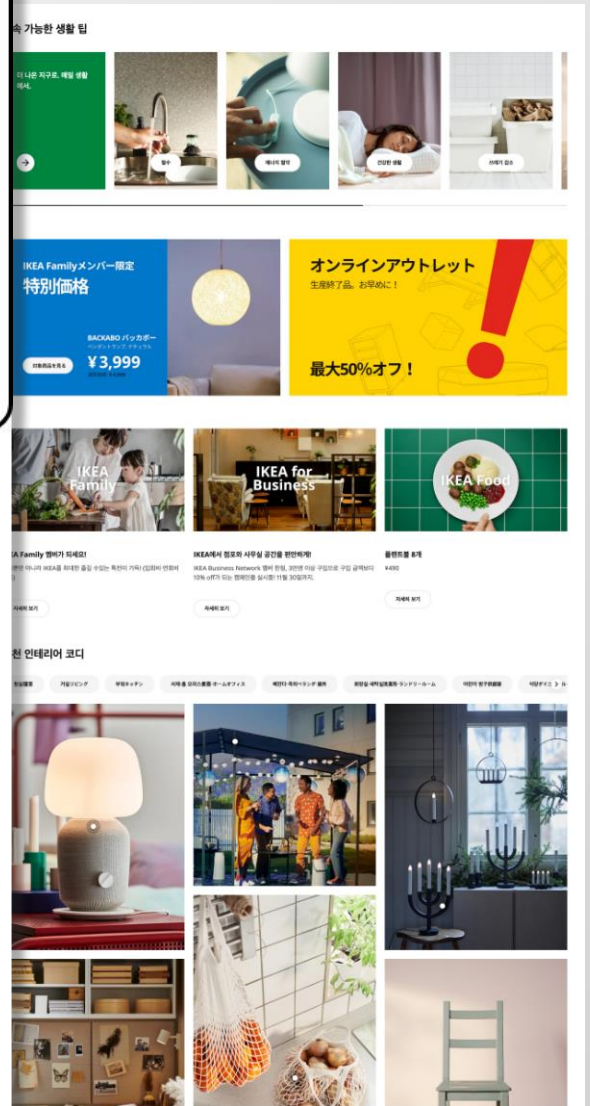

CLIENT      IKEA 코리아  
PLATFORMS      Website, Mobile App

# portfolio.



## IKEA JAPAN 플랫폼 구축 및 운영

PORTFOLIO WEB MANAGEMENT

2018 - 2022

### IKEA JAPAN

#### IKEA JATTELIK DINO PARK

<JATTELIK> 공룡 봉제 완구 제품을 홍보하기 위해 우리는 제품을 홍보하고 고객의 긍정적인 참여를 이끌어낼 혁신적인 마이크로 섹션을 개발했습니다. 개발된 콘텐츠는 대상 시장에 대한 교육적 측면과 더 긴 제품 애착을 유발하는 마이크로 게임을 제공했습니다.

이 캠페인은 브랜드 가치를 높이고 수익에 대한 투자 수익을 높이는 중요하고 상업적인 성공을 창출했습니다.

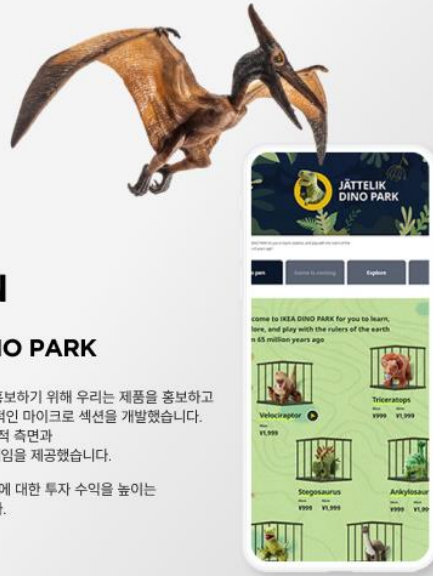

PORTFOLIO WEB MANAGEMENT

2018 - 2022

### IKEA JAPAN

#### 360 Digital Showroom

IKEA 고유의 아이덴티티인 "Showrooming"을 온라인에서 경험할 수 있도록 하는 서비스 고안.

실제 매장 내 쇼룸을 온라인에서 360도 파노라마 이미지로 제공하여 오프라인 사용자 경험을 온라인에 연결. 또한, CMS 개발 및 사용자 교육을 통해 매장 직원들도 온라인 액션에 참여할 수 있는 환경을 조성.

특히, COVID-19 사태 이후 비대면 마케팅이 화두가 되면서 각국의 IKEA지사에서도 주목을 받음.

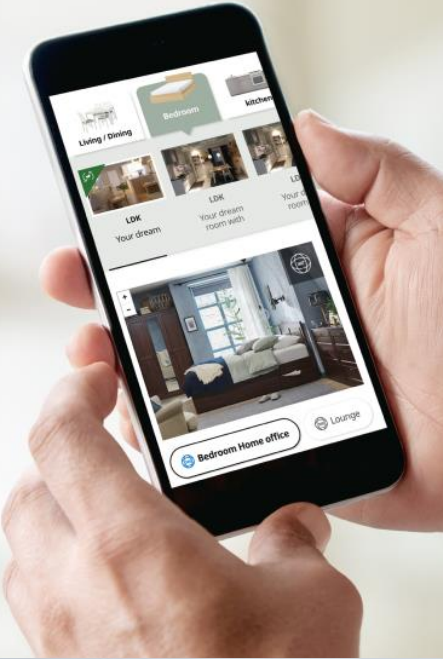

PORTFOLIO WEB MANAGEMENT

2018 - 2022

### IKEA JAPAN

#### ONLINE STORE RENEWAL

IKEA Japan 웹사이트의 리뉴얼 및 재개발은 광범위한 사용자 연구를 기반으로 고객 중심 경험을 재구성하기 위해 수행되었습니다.

새 사이트는 제품 검색 및 구매로 이어지는 주요 요소의 더 간단한 흐름을 지원하고 사용자가 사이트에서 이탈하는 것을 방지합니다. 주요 하이라이트 및 초점은 순환 탐색 경험을 달성할 수 있도록 홍보 영역 및 전략적으로 배치된 콘텐츠 영역에 주의를 기울였습니다.



PORTFOLIO WEB MANAGEMENT

2018 - 2022

### IKEA JAPAN

#### HOME SMART EXPERIENCE

200개 상품 카테고리 10,000개 상품 중에서 고객이 원하는 상품을 찾을 수 있도록 정교한 개인 맞춤 상품 추천을 구현하여 전환율을 높였습니다.

이 기능은 이탈율과 사용자 이탈을 최소화하기 위해 고객 여정의 여러 영역에서 구현되었습니다. 전반적인 접근 방식을 통해 전환율이 10% 향상되고 이탈율이 30% 이상 감소했습니다.

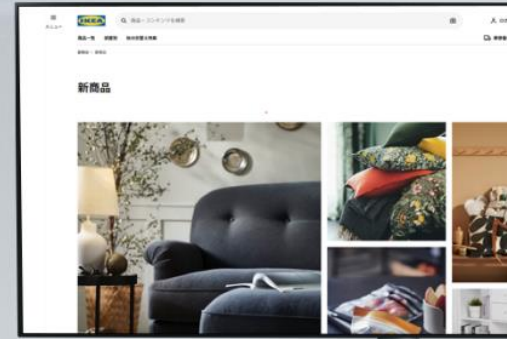

CLIENT      IKEA JAPAN  
PLATFORMS      Website, Mobile App

# portfolio.

## JOBKOREA

### 잡코리아 웹사이트 및 모바일 앱 서비스 운영



CLIENT 잡코리아 유한책임회사

PLATFORMS Website, Mobile App

# portfolio.



## 포스피드 - 배달 음식점 주문관리 솔루션 홈페이지 운영 및 온라인 마케팅

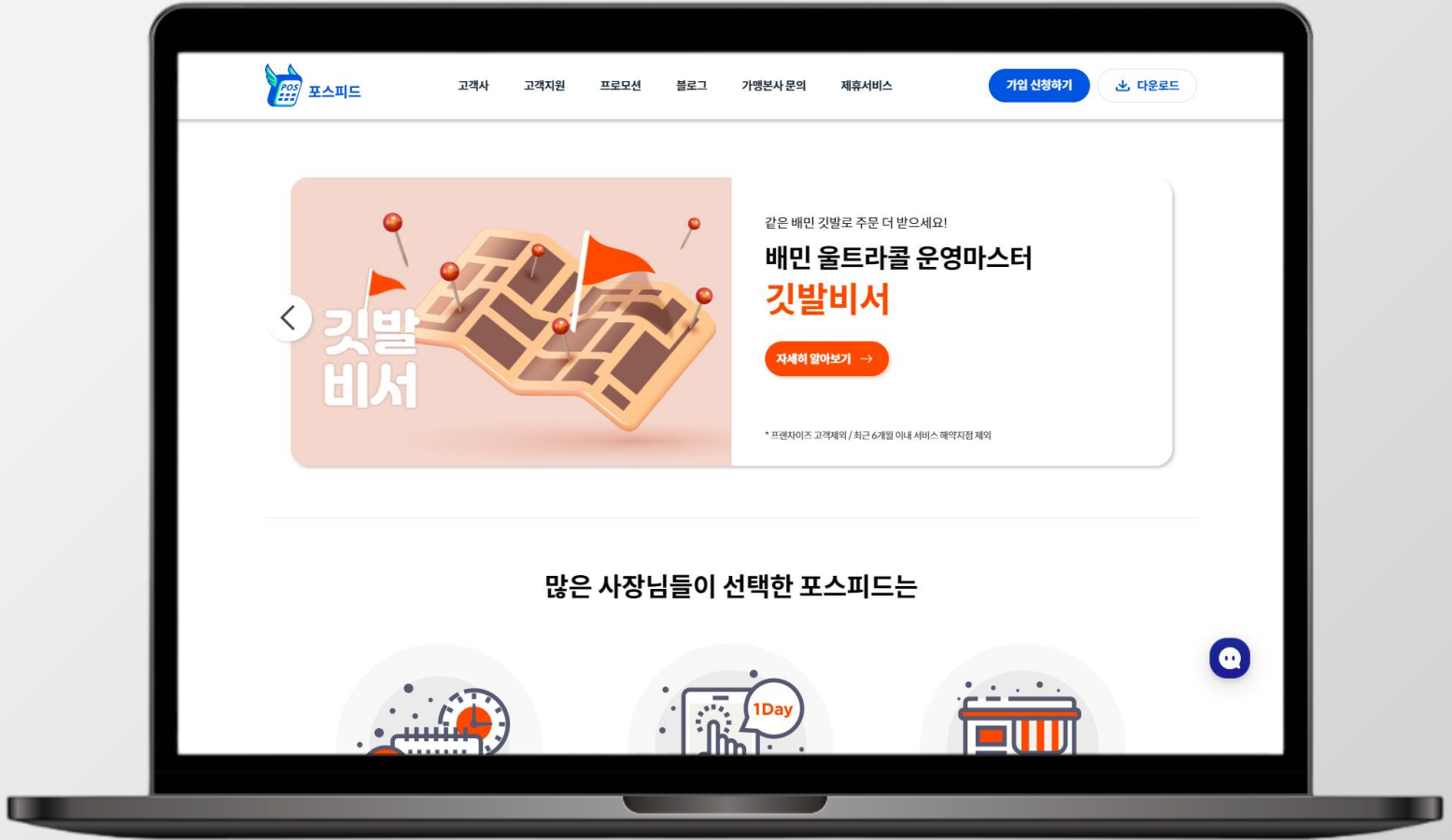

CLIENT 테크놀로지인프라스트럭처코리아

PLATFORMS Website

# portfolio.



## 키친밸리 - 음식점 주방공유 관리 서비스 홈페이지 운영

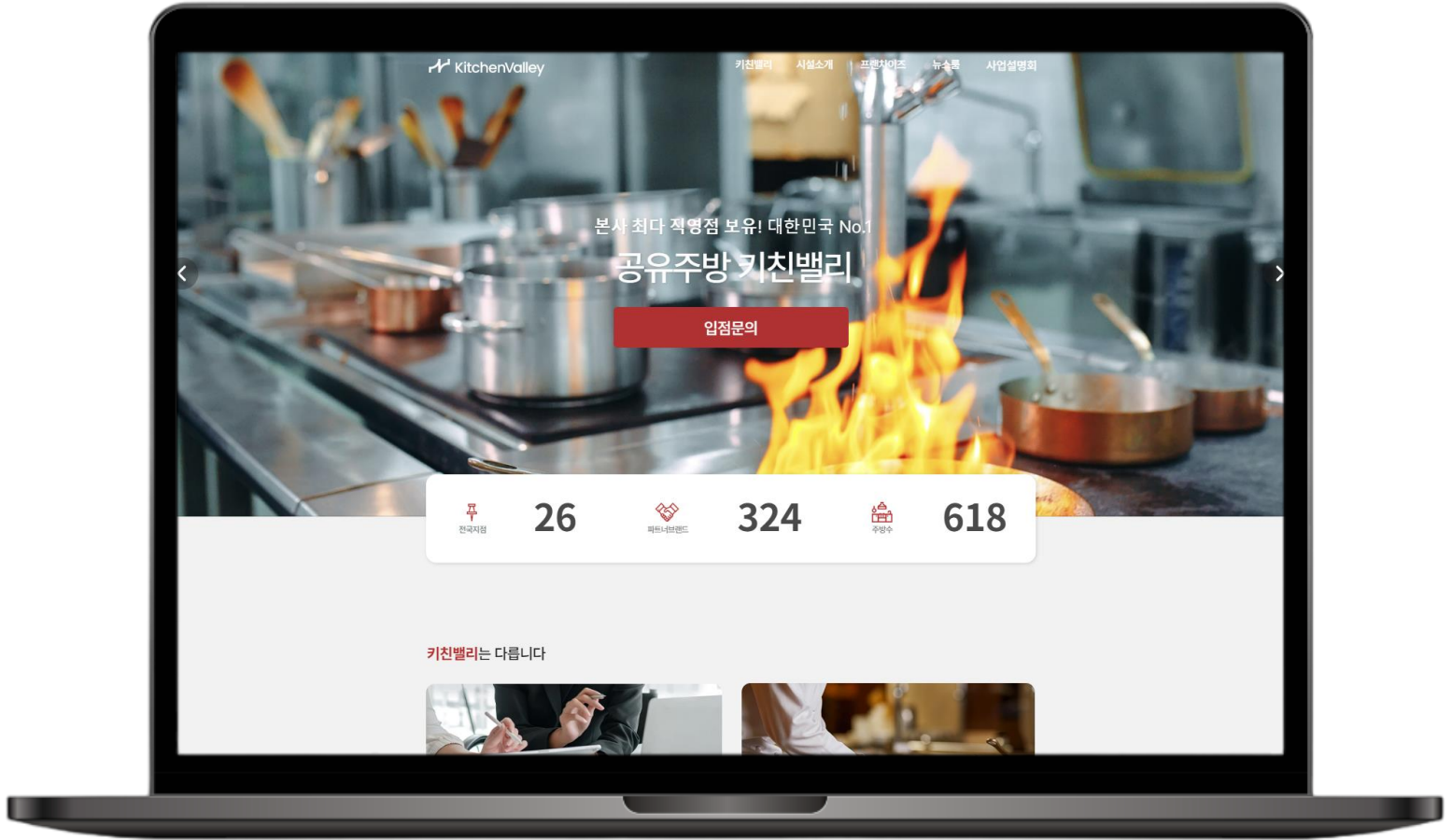

CLIENT 테크놀로지인프라스트럭처코리아

PLATFORMS Website



# portfolio.

**EatBrand**

## EatBrand Restaurant Virtual Branding Management

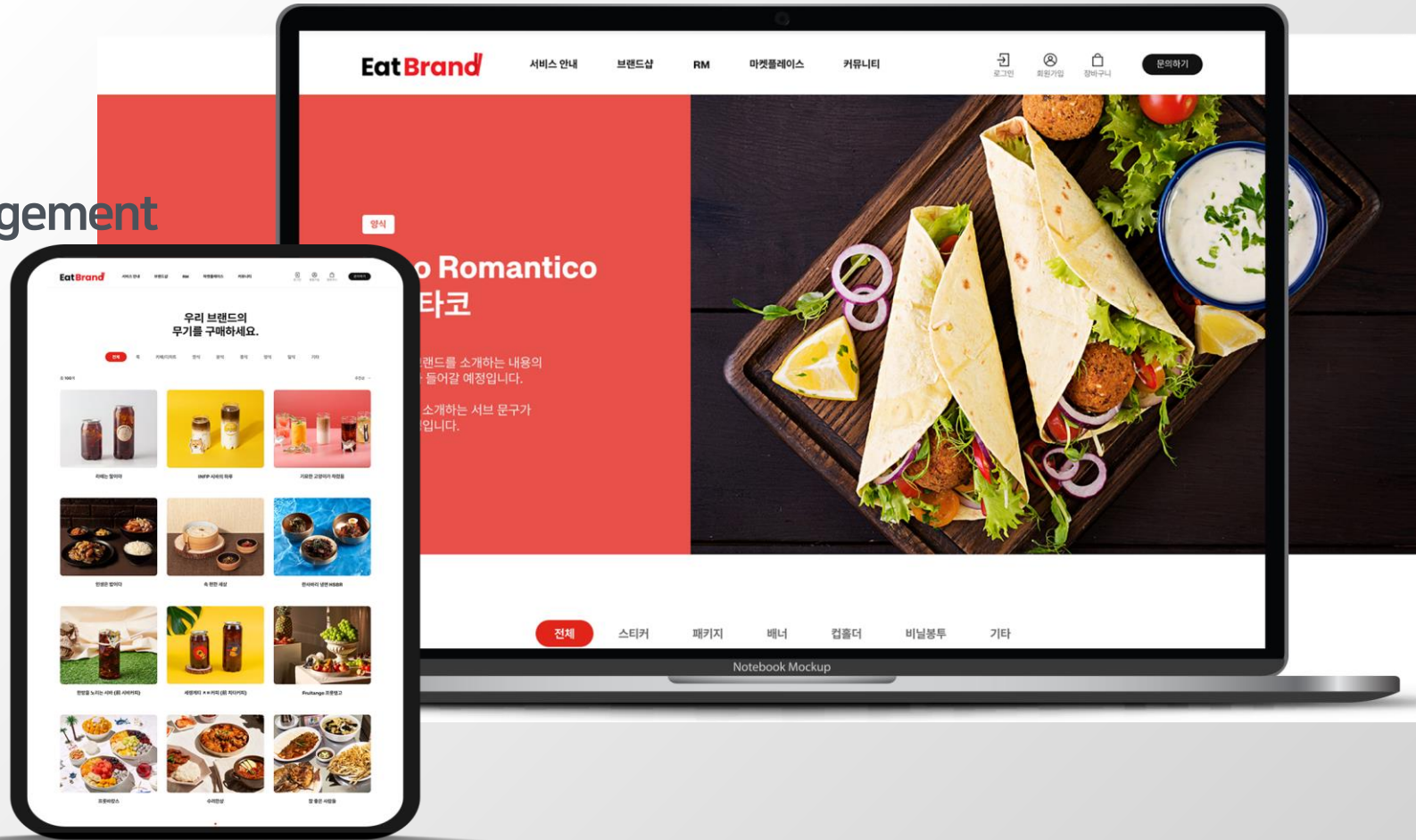

CLIENT 잇브랜드

PLATFORMS Website

# portfolio.



대한상공회의소

## 상공회의소 K-paas 모니터링 시스템 서비스 운영

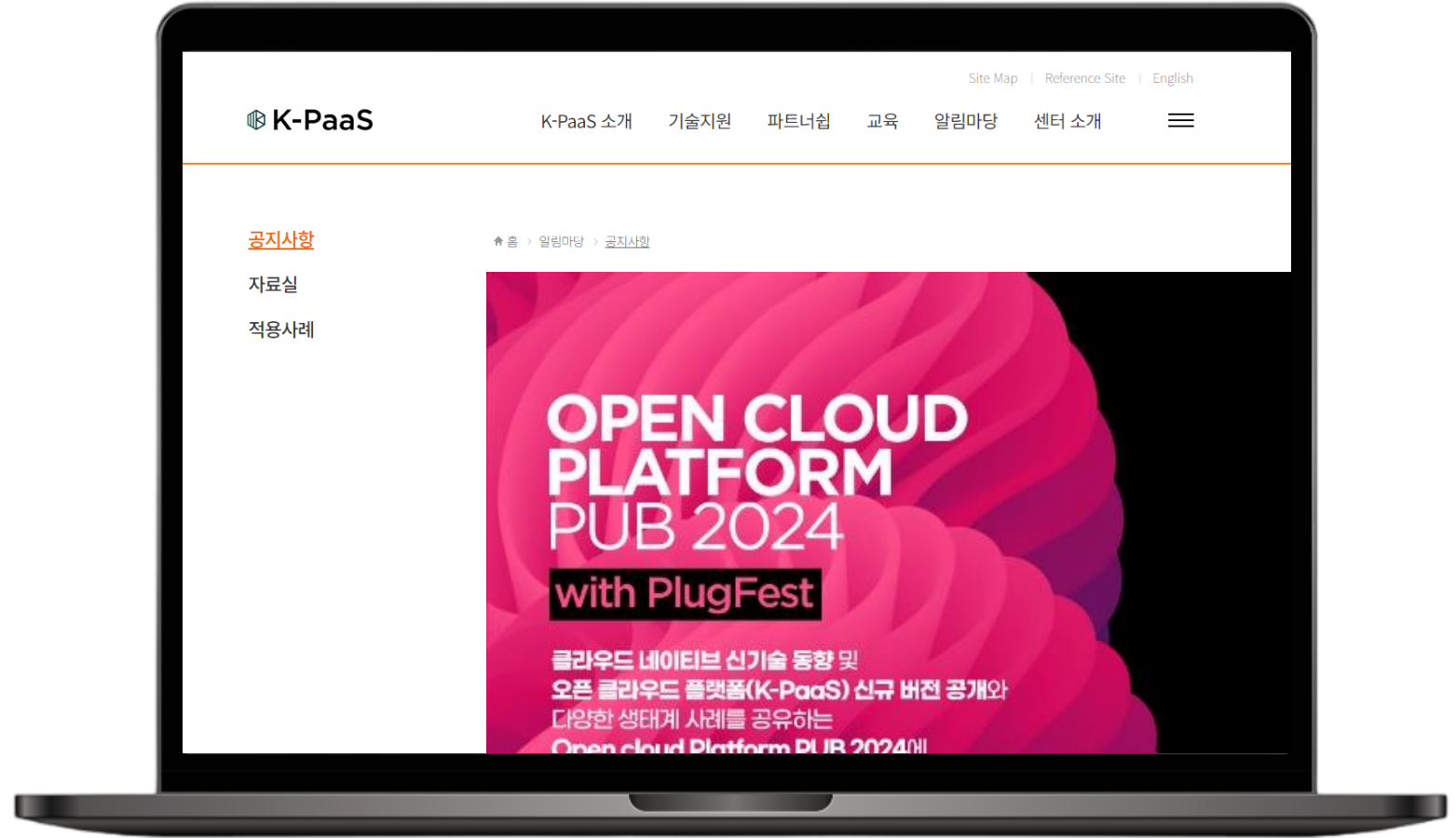

CLIENT 대한상공회의소

PLATFORMS Website

# portfolio.



## 현대제철 B2B 자재 거래 플랫폼 PC/Mobile 웹서비스 운영



CLIENT 현대제철

PLATFORMS PC web, Mobile App

# portfolio.



## 닥터마틴 공식 온라인스토어 웹서비스 운영

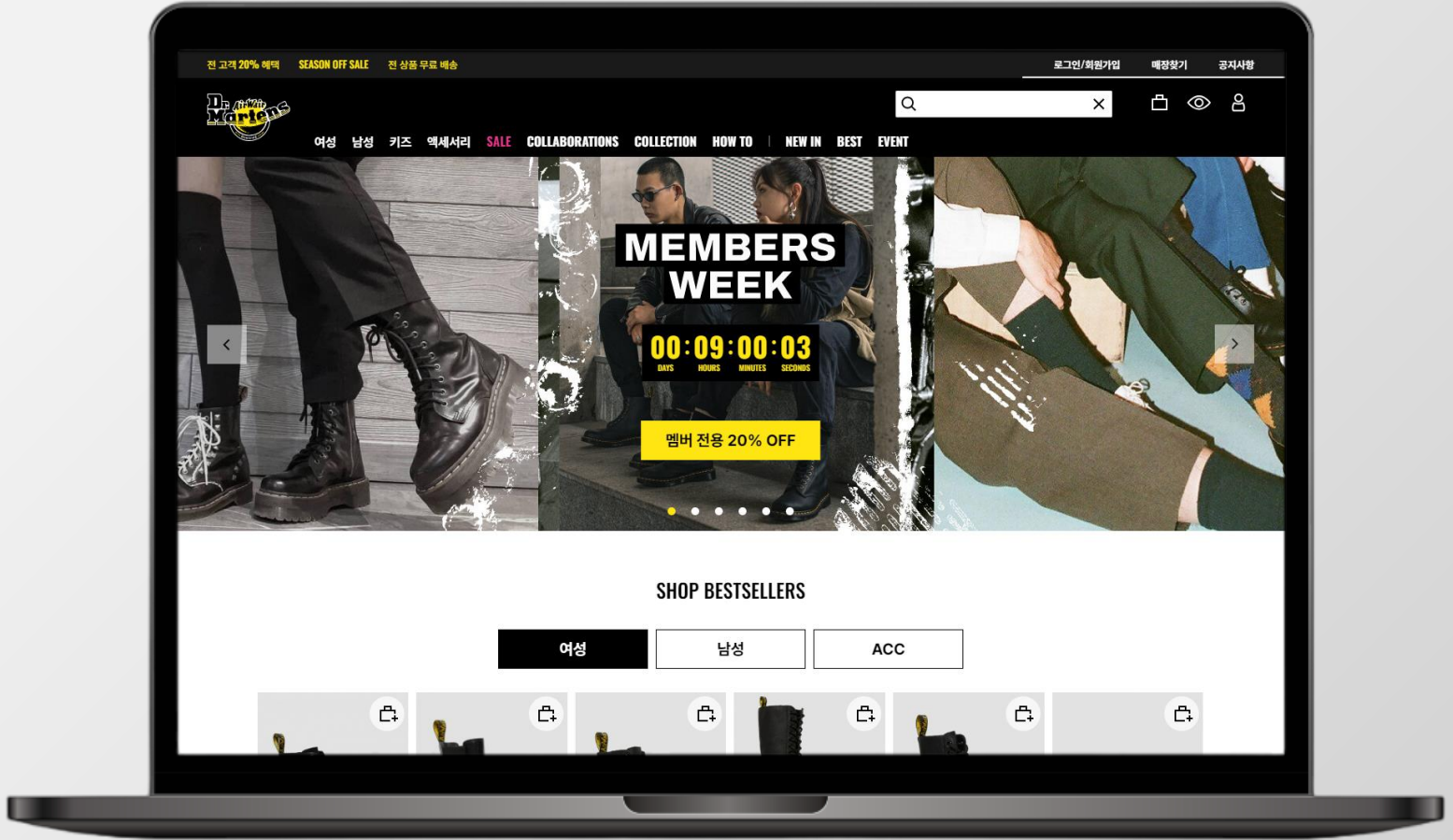

CLIENT 닥터마틴에어웨어코리아

PLATFORMS PC/Mobile web

# portfolio.



## KBS 한국방송공사 뉴스 홈페이지 운영



CLIENT 한국방송공사  
PLATFORMS PC/Mobile web

# portfolio.

한국포스증권

## 포스증권 상장집합투자증권 시스템

### 펀드투자는 펀드슈퍼마켓

대한민국 유일한 펀드슈퍼마켓이  
다시 시작합니다.

같은 투자, 다른 비용, 더 큰 결과

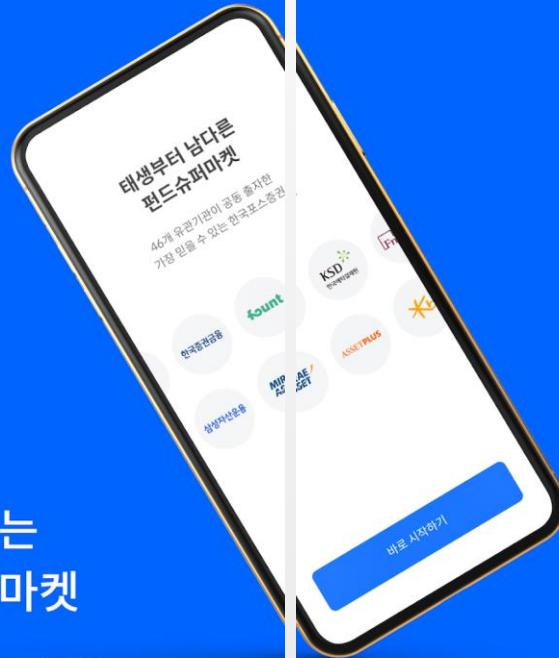

### 내 자산을 한 눈에

잔고와 투자현황을 한 눈에 보고  
관리는 편리하게



### 초보부터 필요한

쏟아지는  
필요한 투자정보



CLIENT 한국포스증권

PLATFORMS Mobile App

# portfolio.



## 교보생명 마이데이터 구축

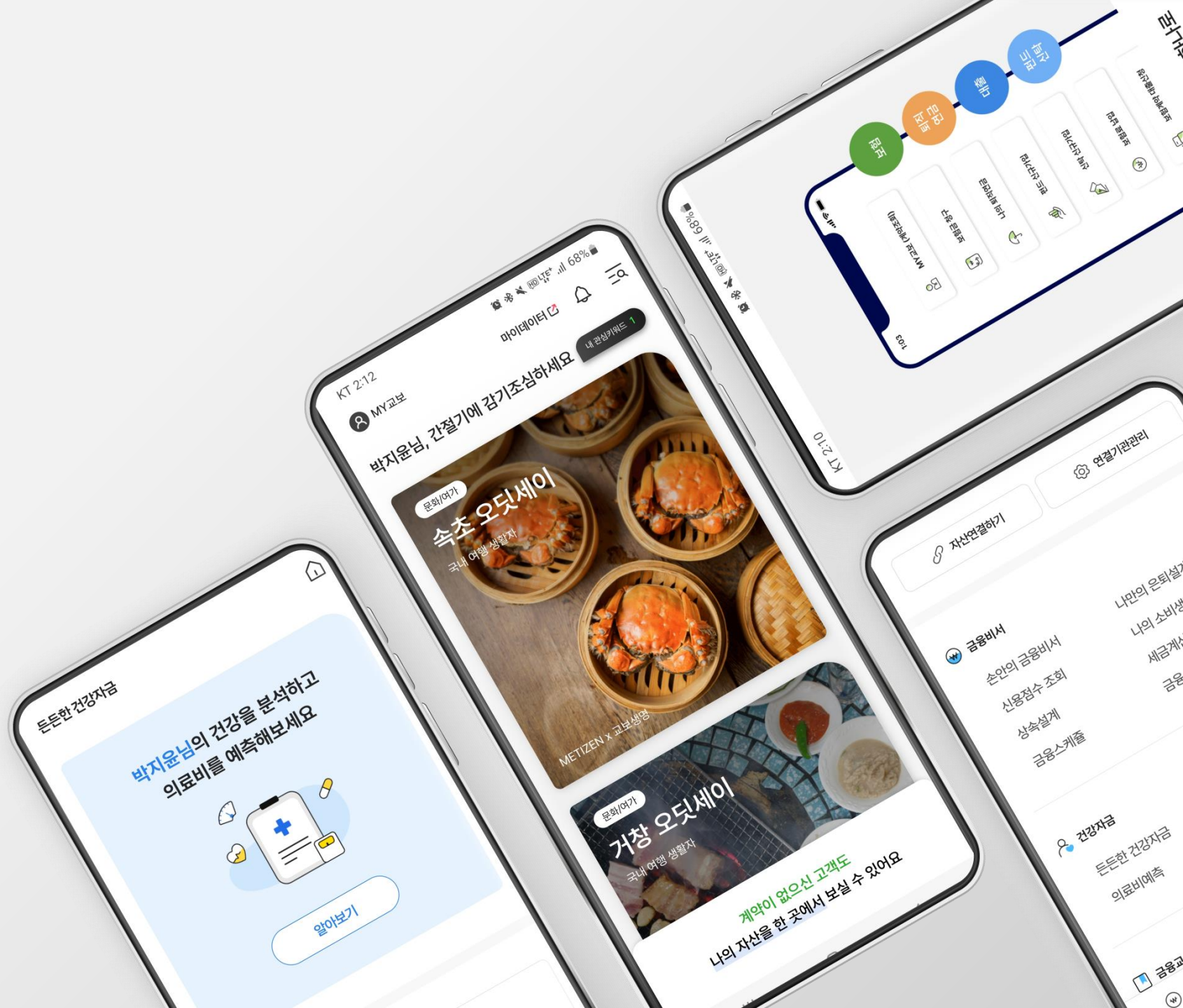

CLIENT    교보생명  
PLATFORMS    Mobile App

# portfolio.



## IBK투자증권 모바일웹

CLIENT IBK투자증권  
PLATFORMS Mobile App

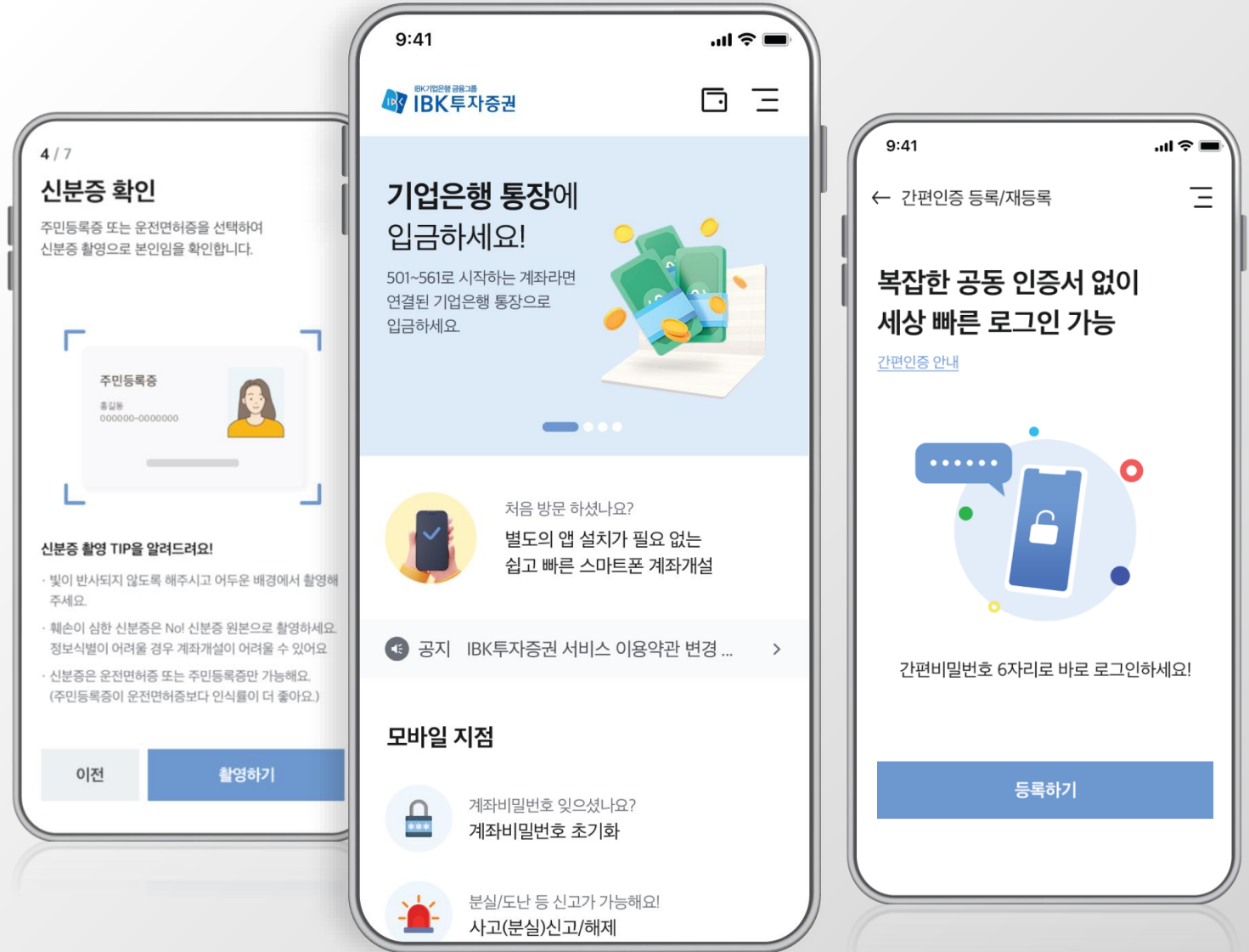



# portfolio.



## SMWS JAPAN Online shopping mall



CLIENT スコッチモルトウイスキー・ソサエティ株式会社

PLATFORMS Website

# portfolio.

SQUARE ENIX

스퀘어 에닉스  
온라인쇼핑몰 리뉴얼

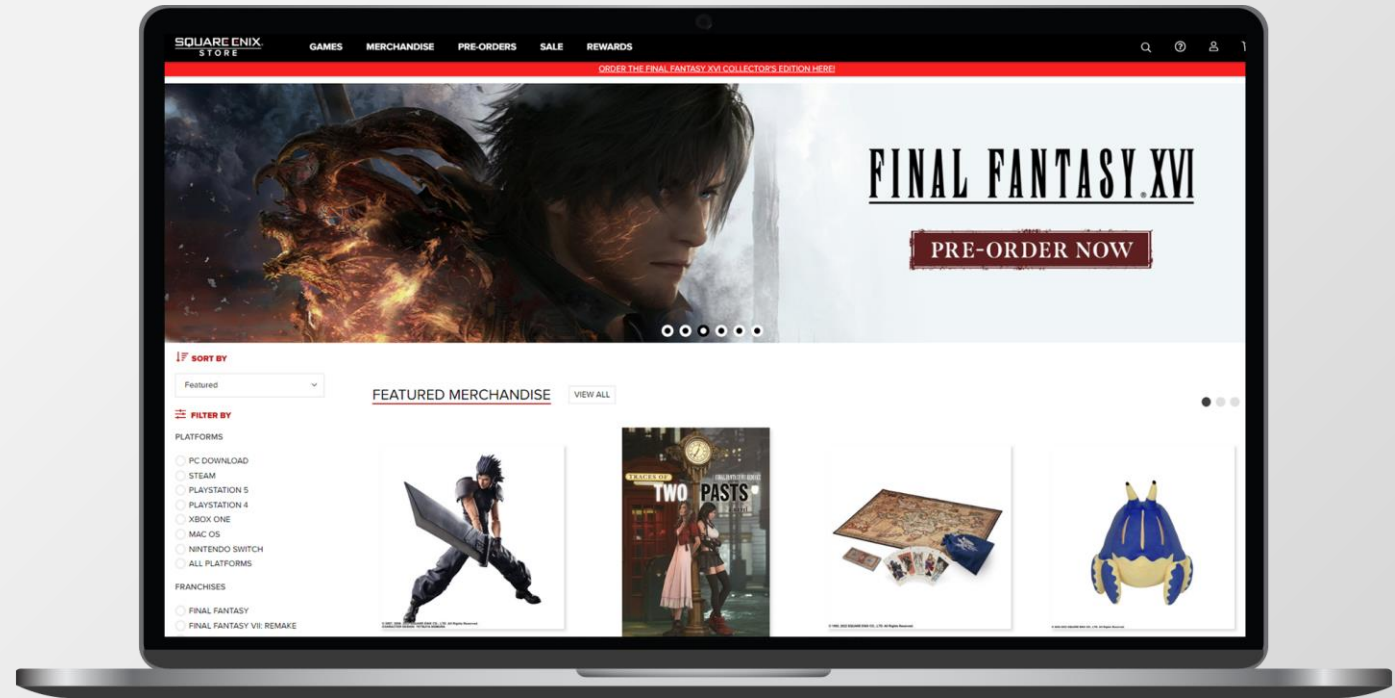

CLIENT SQUARE ENIX

PLATFORMS Website

# portfolio.



## LG AI 튜터 모바일 서비스

Welcome // Overview // History // Team // Portfolio

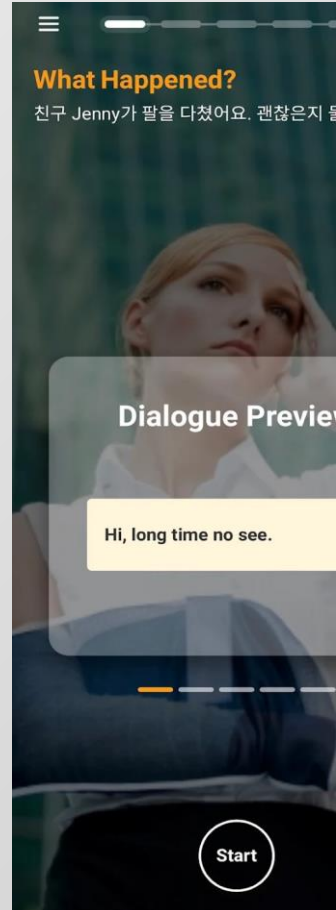
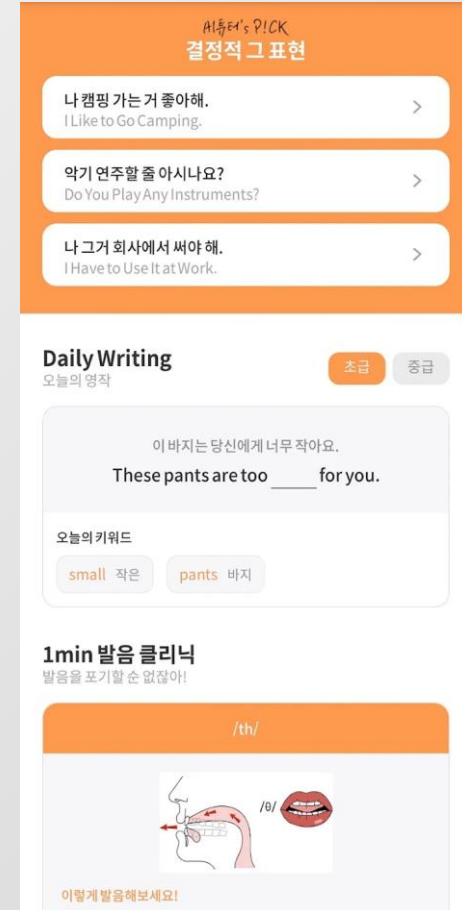
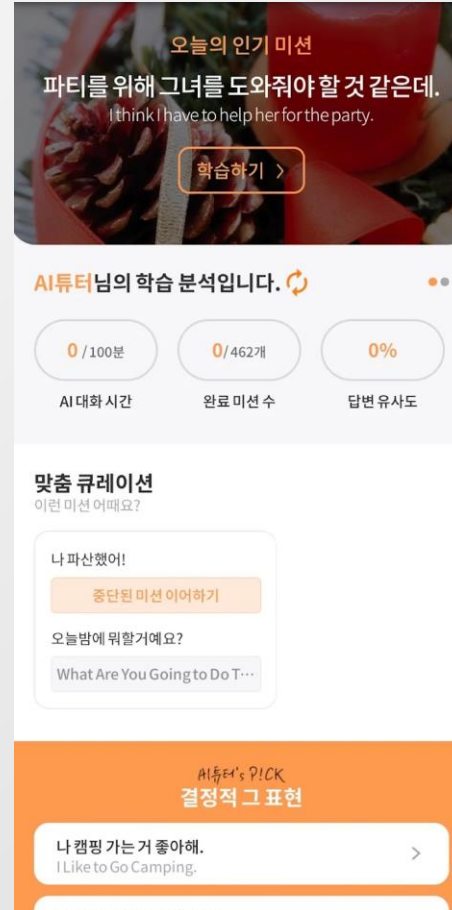

CLIENT 엘지유플러스

PLATFORMS Mobile App

# portfolio.



## 고려아연 웹사이트 리뉴얼



CLIENT 고려아연

PLATFORMS Website

# portfolio.



## LG U+ 전사대표 디지털 채널 구축



CLIENT 엘지유플러스

PLATFORMS Website



## 인천공항 에어스타 키오스크



CLIENT 인천공항공사

PLATFORMS Kiosk

# portfolio.

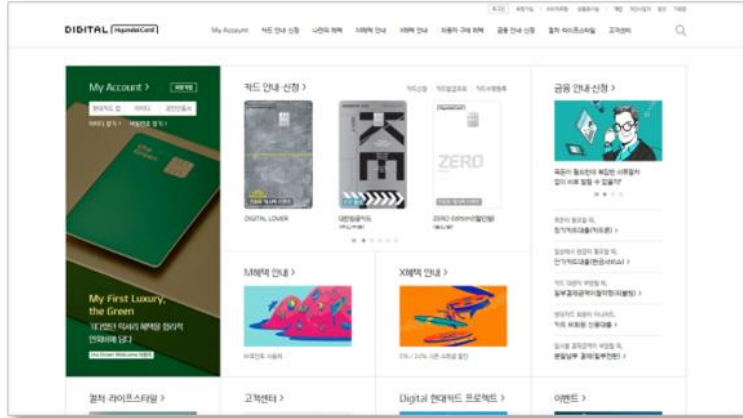

Hyundai Card

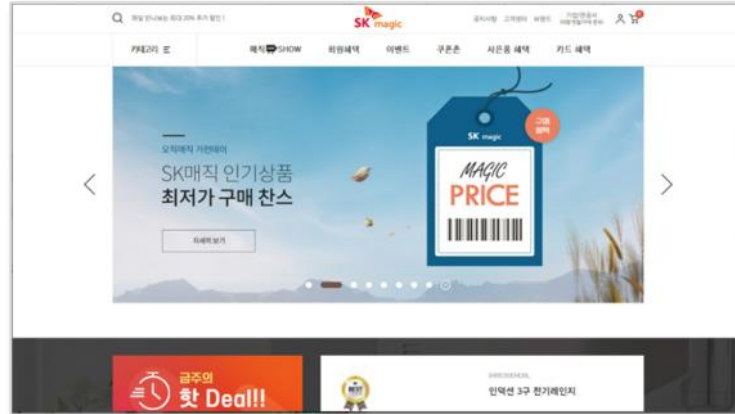

SK Magic



Posco ICT

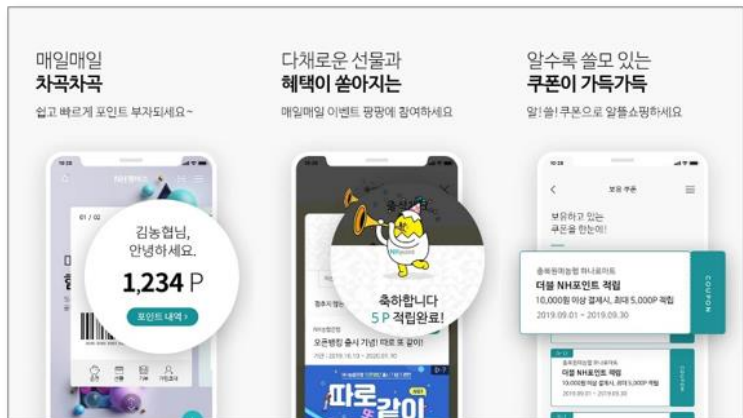

NH Members



Gateman

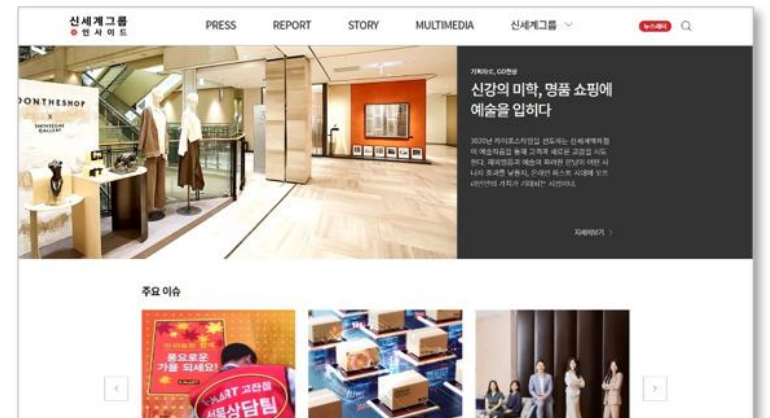

Shinseage

# portfolio.

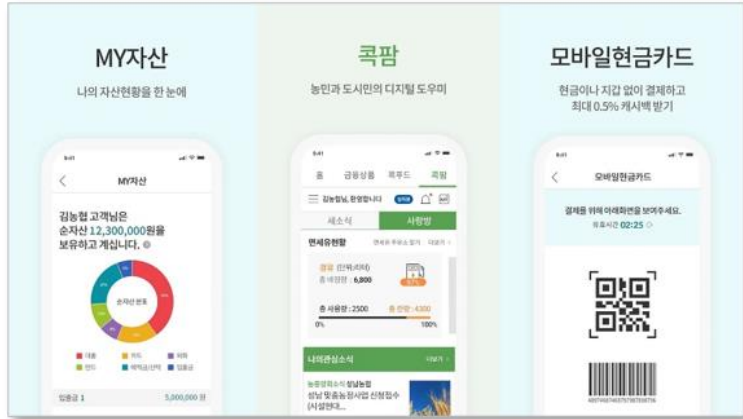

NongHyup

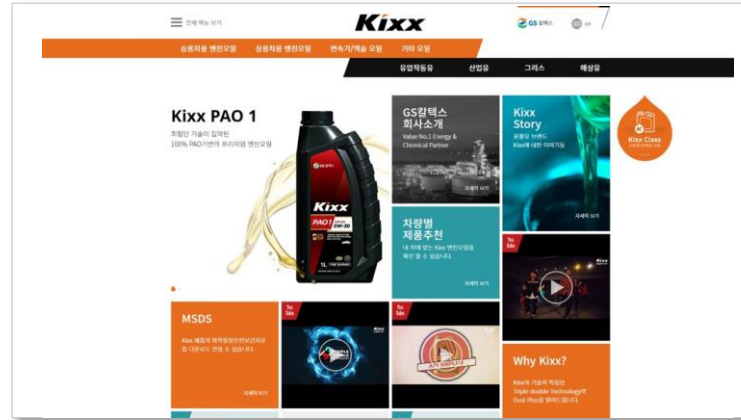

Kixx

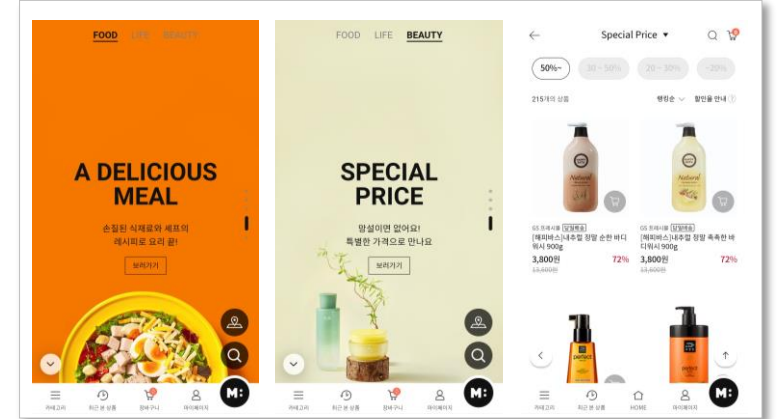

GS Fresh Market four



Hana Card



CJ E&M Catch on



Eduwill



# portfolio.

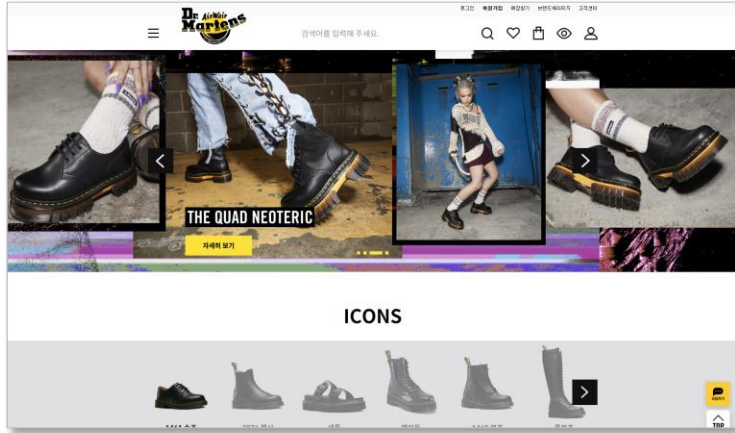

닥터마틴

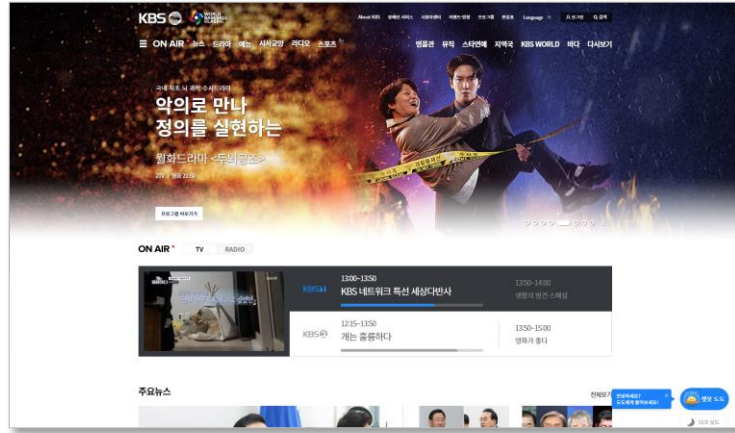

KBS

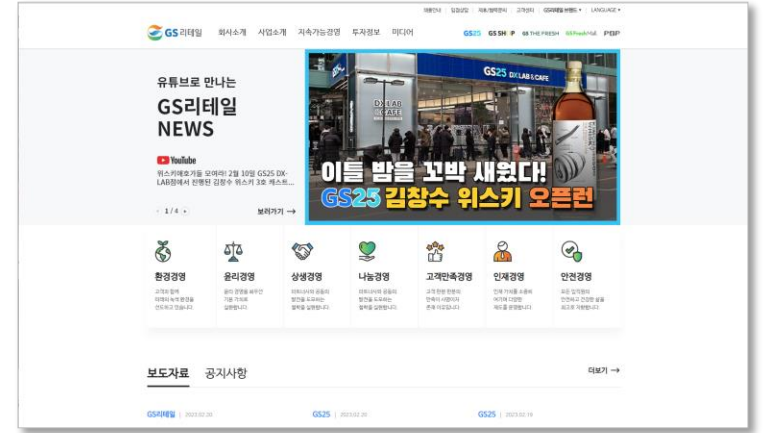

GS 리테일 통합 BOS



부산시 공공모바일 마켓

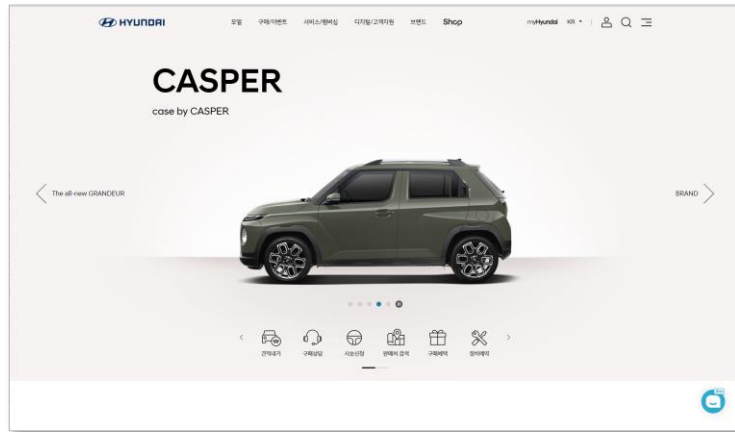

현대자동차 통합제조 IT 플랫폼

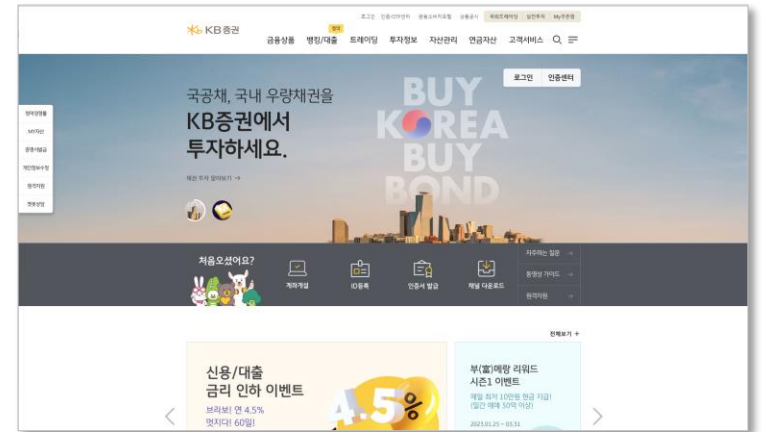

KB증권 스타뱅킹용 증권서비스